

VISTA AA
Esc. 1:100

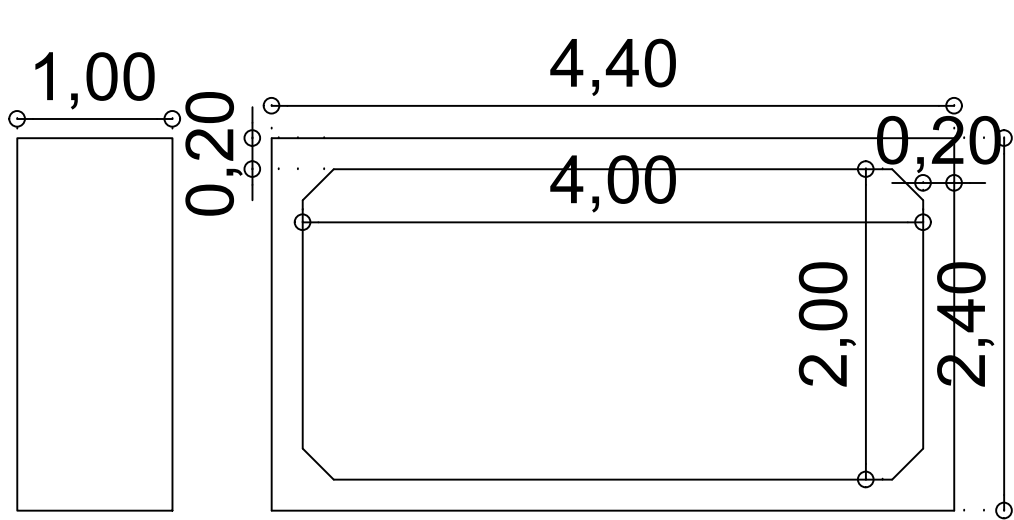

DETALHE ADUELA
Esc. 1:100



DETALHE CC
Esc. 1:100

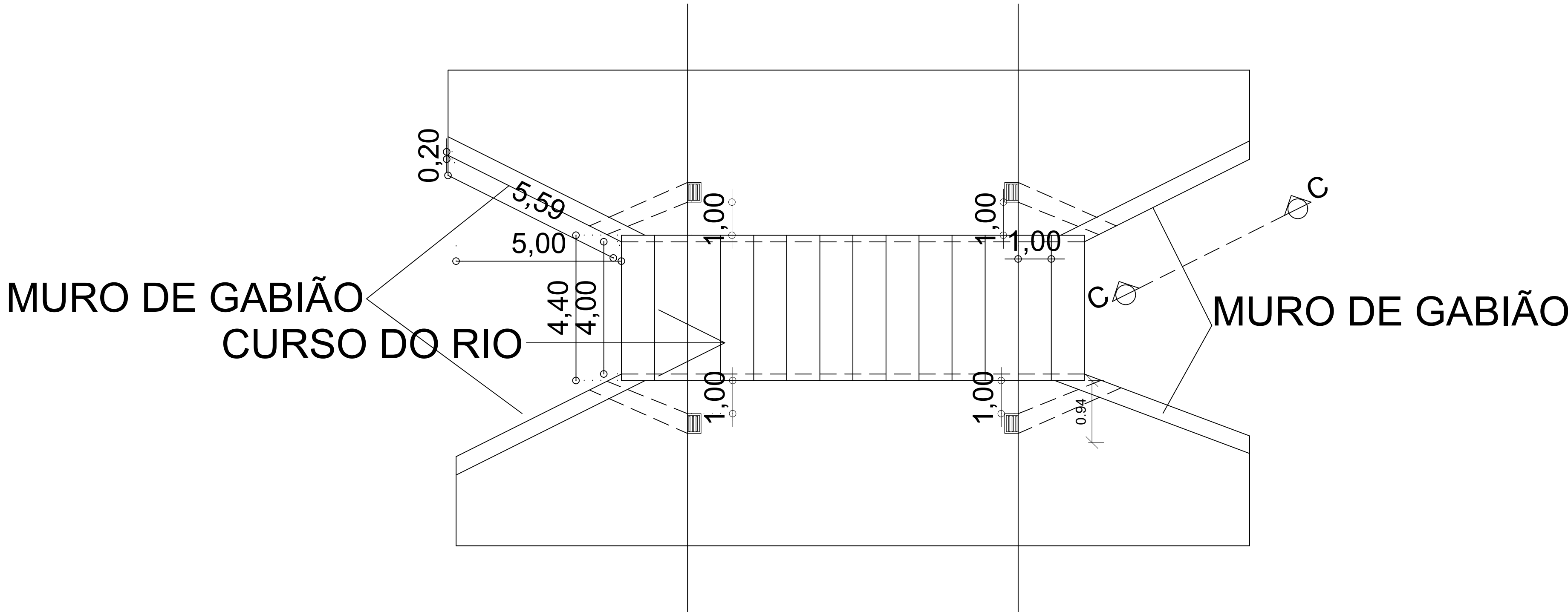
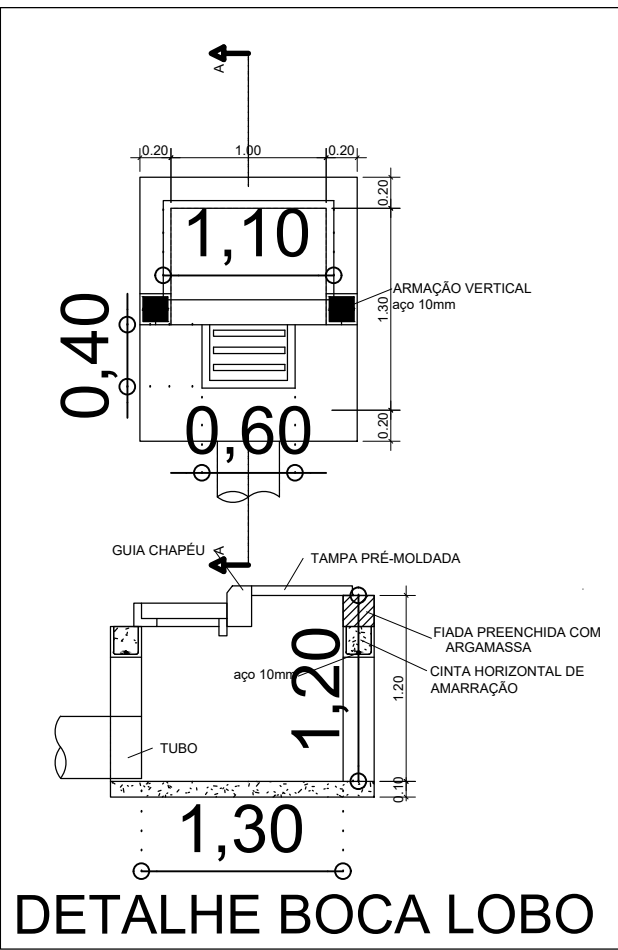

CORTE BB
Esc. 1:200

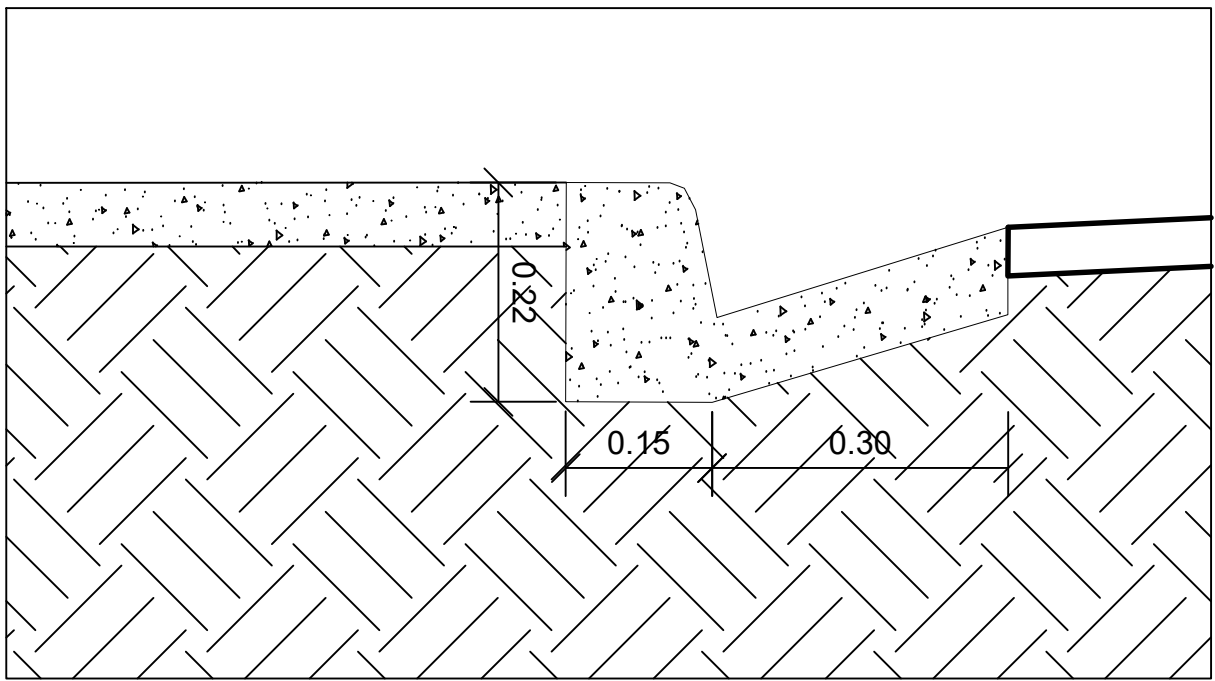

DETALHE SARJETA
Sem Escala

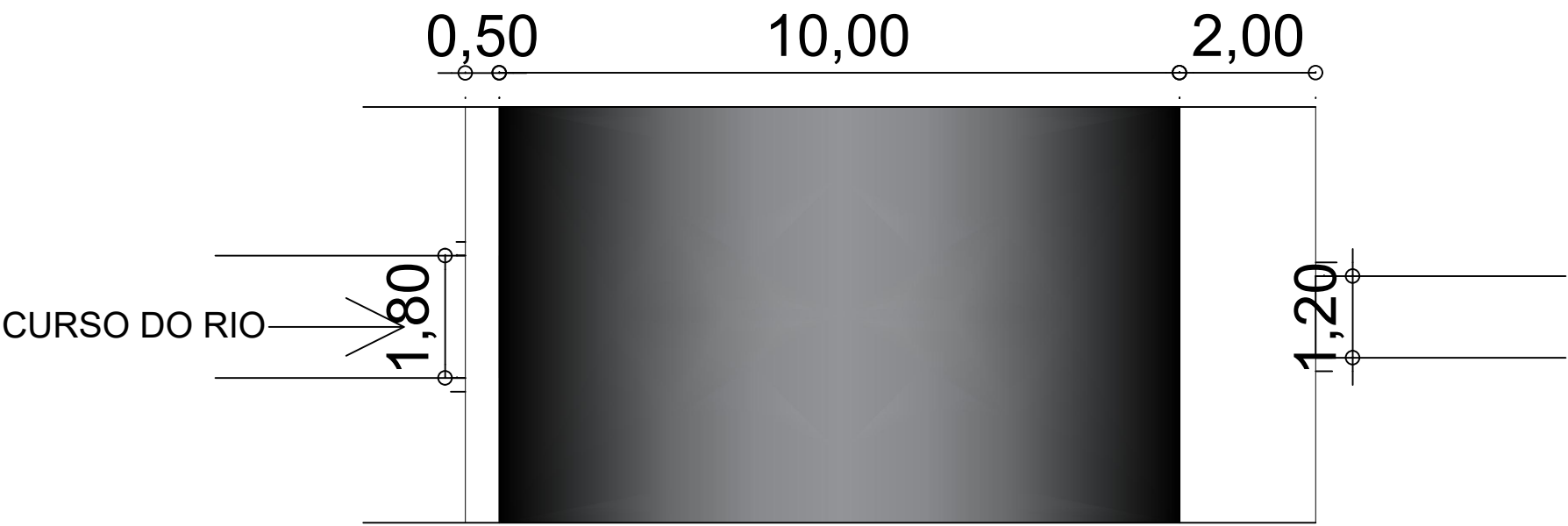

SITUAÇÃO ATUAL
Esc. 1:200

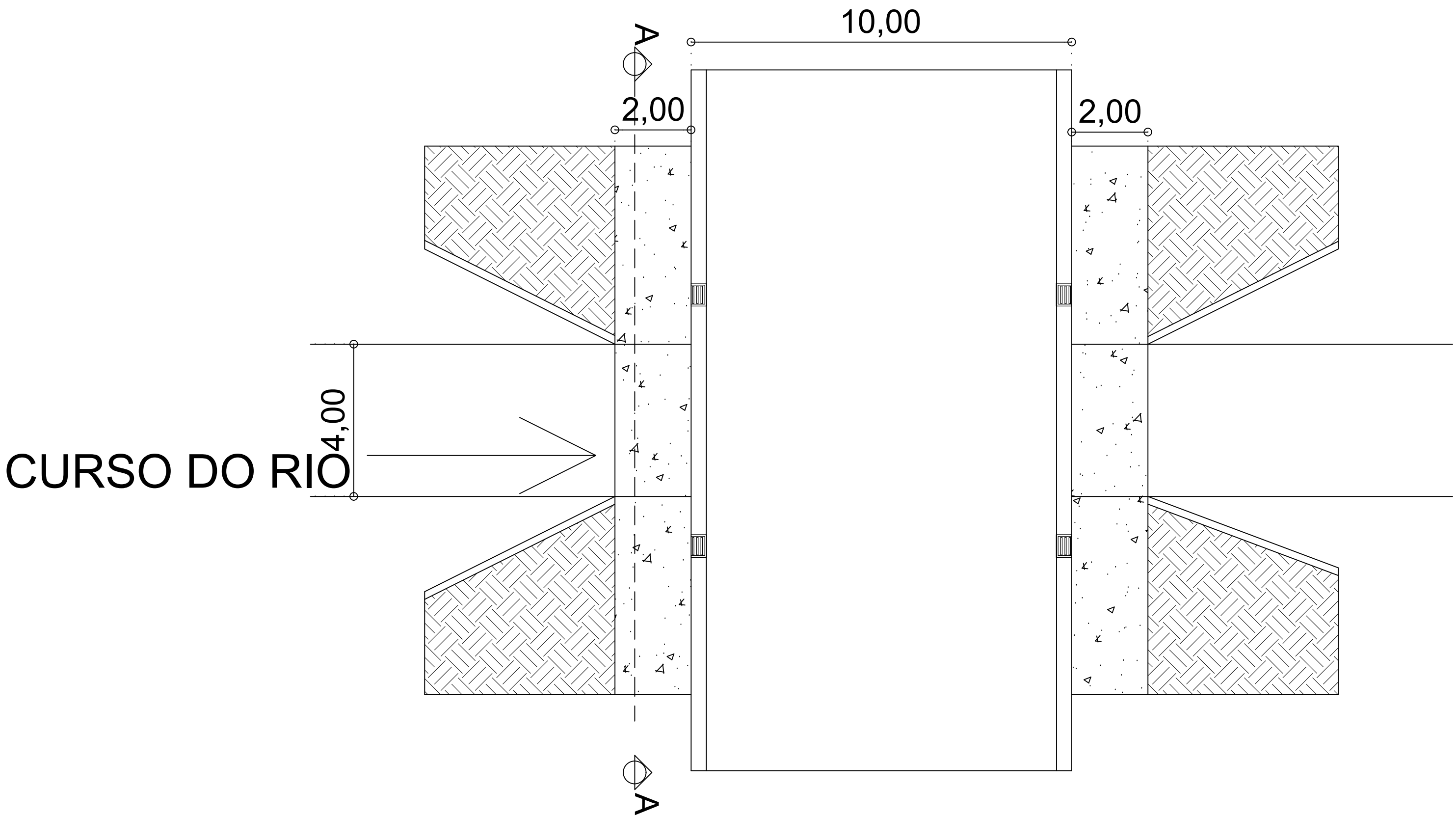

SITUAÇÃO PROPOSTA
Esc. 1:200

PONTE RUA PRUDENTE DE MORAES - MINCHILLO

FOLHA ÚNICA

PROJETO REFORMA E AMPLIAÇÃO PONTE

LOCAL.....RUA PRUDENTE DE MORAES Próximo Minchillo Materias Construção

BAIRRO..... CENTRO

CIDADE.....GUARANÉSIA - MG

PROPRIETÁRIO..... **PREFEITURA DE GUARANÉSIA**
C.N.P.J. N °.: 17.900.473/0001-48

ESCALAS.....INDICADAS

SITUAÇÃO

S/ ESCALA

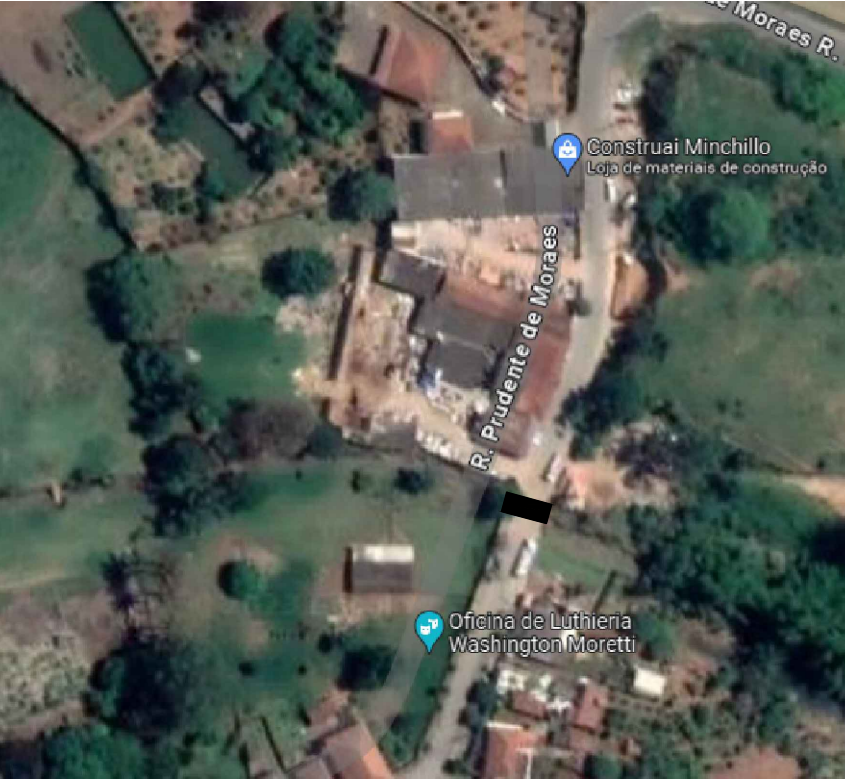

O PROPRETÁRIO SE OBRIGA A NÃO PERMITIR QUE AS AGUAS PLUVIAIS SEJAM LANÇADAS NA REDE DE ESGOTO.

PROPRIETÁRIO:
PREFEITURA DE GUARANÉSIA
PREFEITO - LAÉRCIO CINTRA NOGUEIRA

AUTORA DO PROJETO DE REFORMA:
LARA MARCELINO MADEIRA
ENGENHEIRO CIVIL - CREA MG 225533/D

DATA : 10 DE OUTUBRO DE 2022

PREFEITURA

CREA/MG

A.R.T. nº. _____

ÁREAS - M²

AREA DA PONTE ATUALMENTE..... 24,65m²
NOVA ÁREA PONTE..... 61,76m²

OBSERVAÇÕES